

**Notenliste der Klausur QM1
vom 13.03.2024**

Matrikel Nr.	Gesamtpunktzahl	Prozent	Note
26205630	64,00	46,72	4,0
32101537	60,00	43,80	5,0
33206907	69,00	50,36	3,7
33207375	102,00	74,45	2,3
33377894	93,50	68,25	2,7
35073501	81,50	59,49	3,3
35116587	39,00	28,47	5,0
35214582	65,50	47,81	4,0
35220769	75,50	55,11	3,3
35370226	87,50	63,87	3,0
35377449	97,50	71,17	2,3
35383233	98,00	71,53	2,3
35393108	77,50	56,57	3,3
35523259	65,00	47,45	4,0
35524920	103,50	75,55	2,0
35534808	94,00	68,61	2,7
35537614	46,00	33,58	5,0
35541136	105,00	76,64	2,0
35542203	101,00	73,72	2,3
35542597	75,00	54,74	3,7
35571445	79,00	57,66	3,3
35648639	74,50	54,38	3,7
35667315	83,00	60,58	3,0
35670869	57,50	41,97	5,0
35673253	102,50	74,82	2,3
35673815	50,50	36,86	5,0
35674557	86,00	62,77	3,0
35677813	104,00	75,91	2,0
35684448	113,00	82,48	1,7
35684534	68,00	49,64	4,0
35690021	65,00	47,45	4,0
35690401	97,50	71,17	2,3
35695295	79,50	58,03	3,3
35696403	84,50	61,68	3,0
35743323	81,00	59,12	3,3
35769334	90,50	66,06	2,7
35815525	77,00	56,20	3,3
35815710	104,00	75,91	2,0
35817420	76,50	55,84	3,3
35817967	87,00	63,50	3,0
35818232	81,00	59,12	3,3
35819523	100,50	73,36	2,3
35820495	91,00	66,42	2,7
35820507	94,00	68,61	2,7
35822048	99,00	72,26	2,3
35823214	97,00	70,80	2,3
35823959	63,00	45,99	4,0
35824196	104,50	76,28	2,0
35825809	73,50	53,65	3,7
35827931	59,50	43,43	5,0
35833824	107,00	78,10	2,0
35848723	108,00	78,83	2,0
35848921	107,00	78,10	2,0
35871710	70,00	51,09	3,7
35878962	83,00	60,58	3,0
35933133	70,00	51,09	3,7
35946108	121,00	88,32	1,3
35951838	126,00	91,97	1,0
35953113	107,00	78,10	2,0
35956130	104,50	76,28	2,0
35975030	115,00	83,94	1,7
35985286	116,00	84,67	1,7
35988568	121,50	88,69	1,3
35998970	71,00	51,82	3,7
36004252	89,00	64,96	3,0
36013469	92,00	67,15	2,7
36016486	91,00	66,42	2,7
36022027	85,50	62,41	3,0
36176438	27,50	20,07	5,0

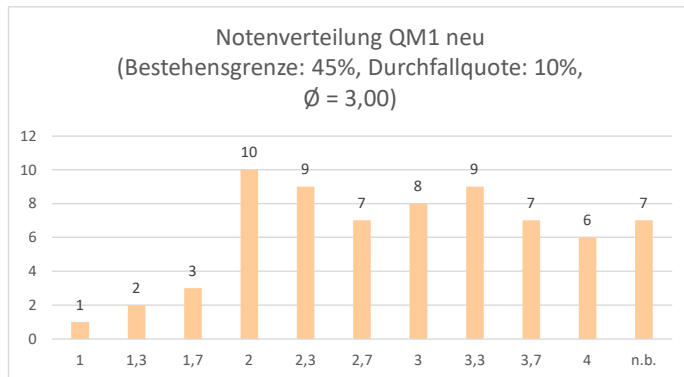

Notenskala

max %	min %	max Punkte	min Punkte	Note
100	90	137	124	1
89,99	85	123	117	1,3
84,99	80	116	110	1,7
79,99	75	109	103	2
74,99	70	102	96	2,3
69,99	65	95	90	2,7
64,99	60	89	83	3
59,99	55	82	76	3,3
54,99	50	75	69	3,7
49,99	45	68	62	4
44,99	0	61	0	n.b.